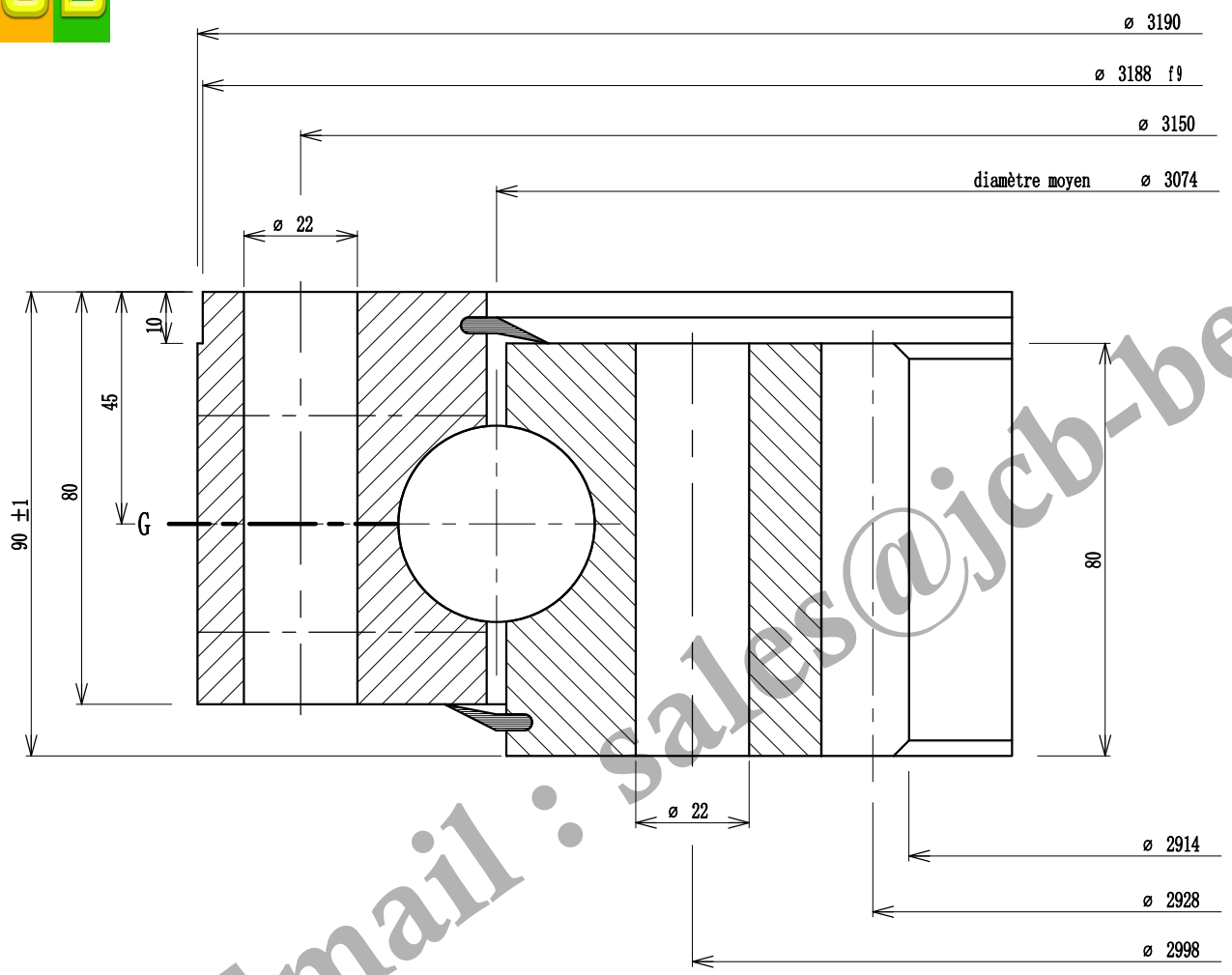

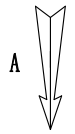

Implantation suivant A

Implantation according to A

Ansicht nach A

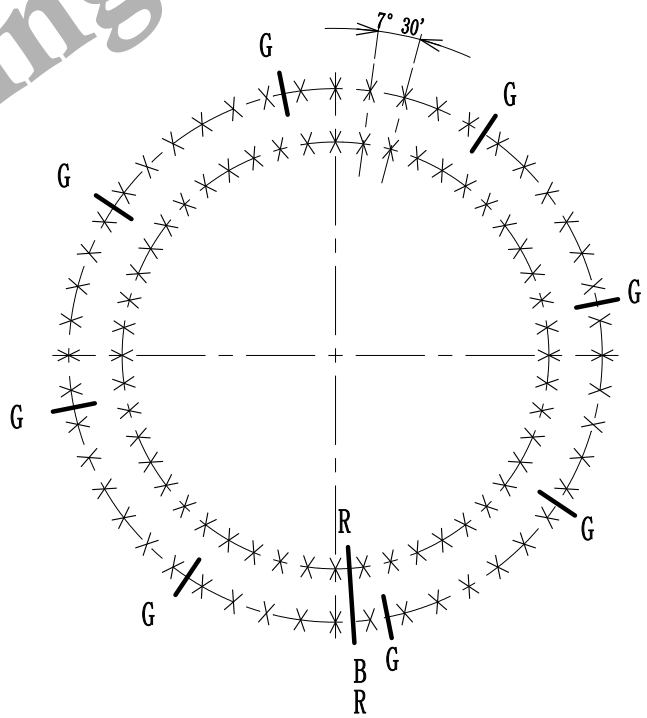

Email : sales@jcb-bearing.com

Sales Email:sales@jcb-bearing.com

Denture - Gear - Verzahnung: Droite					
Module - Modul: 8	Angle de pression / Pressure angle / Eingriffswinkel: 20°				
Diametral pitch	Troncature / Truncature - Kopfkurzung: 1				
Nbre de dents / Nr. of teeth - Zahnezahl: 366					
Diamètre primitif / Pitch diameter - Teilkreissdurchmesser: 2928					
Déport 2 x d / Add. mod. 2 x d - Profilverschiebung 2 x d:					
Cote sur 42 dents / Measurement on teeth / Zahnmessweite bei Zahnen: 1021.968 / 1021.728					
Faux rond au diamètre primitif - Run out on P.D. / Rundlauffehler am Teilkreis					
Non trempée / No hardened / Ungehartet: 0.81	Trempée / Hardened / Gehartet: 1.06				

Tolérances générales suivant IT-ETR-061 et ISO 8015
General tolerances according to IT-ETR-061 and ISO 8015
Allgemeine toleranzen nach IT-ETR-061 und ISO 8015

X	B.E. O.R A.R	48	Trous de fixation / Mounting holes / Befestigungsborungen	ø 22	equid. / equis. / gl. Abst.
	B.I. I.R. I.R	48	Trous de fixation / Mounting holes / Befestigungsborungen	ø 22	equid. / equis. / gl. Abst.
G	B.E. O.R. A.R.	8	Trous de graisseurs / Grease holes / Schmierborungen	M 10 x 1.00	equid. / equis. / gl. Abst.
	B.I. I.R. I.R		Trous de graisseurs / Grease holes / Schmierborungen		equid. / equis. / gl. Abst.

B R Position approximative du bouchon et du raccord de trempe
Filler plug and hardening connection of raceway
ca Stopfen - und heertteschlupf - position

JPS
Visa

Des.
Date.
Ver.
Date.
Ech.

Masse estimée / Gewicht ca / Estimated weight: 754 kg / lbs

N° 02-3074-01

Indice A

Luoyang JCB Bearing Technology Co., Ltd

Add: No. 285, Fenghua road, Luoyang, Henan, China.
Postal: 471000
Phone: +86-379-68611678
Fax: +86-379-68611679
E-mail: sales@jcb-bearing.com